

PROGETTO DEFINITIVO - ESECUTIVO

Presidente: Sig. Michele De Pascale	Consigliere delegato Pubblica Istruzione - Edilizia Scolastica - Patrimonio: Sig.ra Maria Luisa Martinez
Dirigente responsabile del Settore: Ing. Paolo Nobile	Responsabile del Servizio: Arch. Giovanna Garzanti
RESPONSABILE UNICO DEL PROCEDIMENTO: Arch. Giovanna Garzanti	Documento firmato digitalmente
PROGETTISTA COORDINATORE: Arch. Caterina Panzavolta	Firmato
COORD. SICUREZZA PROGETTAZIONE: Geom. Enrico Morfino	Firmato
PROGETTISTA OPERE ARCHITETTONICHE: Arch. Caterina Panzavolta	Firmato
COLLABORATORI ALLA PROGETTAZIONE: Arch. Giovanni Pazzi, Ing. Marco Conti, P.L. Andrea Bezzi, Ing. Annalisa Bollettino	Firmato
PROGETTISTA OPERE STRUTTURALI: Ing. Marino Gilberto Della Valle Studio Cecchi e Associati	Firmato
PROGETTISTA OPERE ELETTRICHE: P.L. Wehner Pianaroli Studio Tecnico Associato Multitecnica	Firmato
ELABORAZIONE GRAFICA: Geom. Franco Tocco, Geom. Sara Vergato	Firmato

0	EMMISSIONE	F.T. S.V.	C.P.	G.G.	11/03/2019
Rev.	Descrizione	Redatto:	Controllato:	Approvato:	Data:

TITOLO ELABORATO:  
ARCHITETTONICO  
STATO COMPARATIVO - PIANTE

Elaborato n.:	Revisione:	Data:	Scala:	Nome file:
C02A	0	11/03/2019	1:200	Tav.02-03-04.dwg

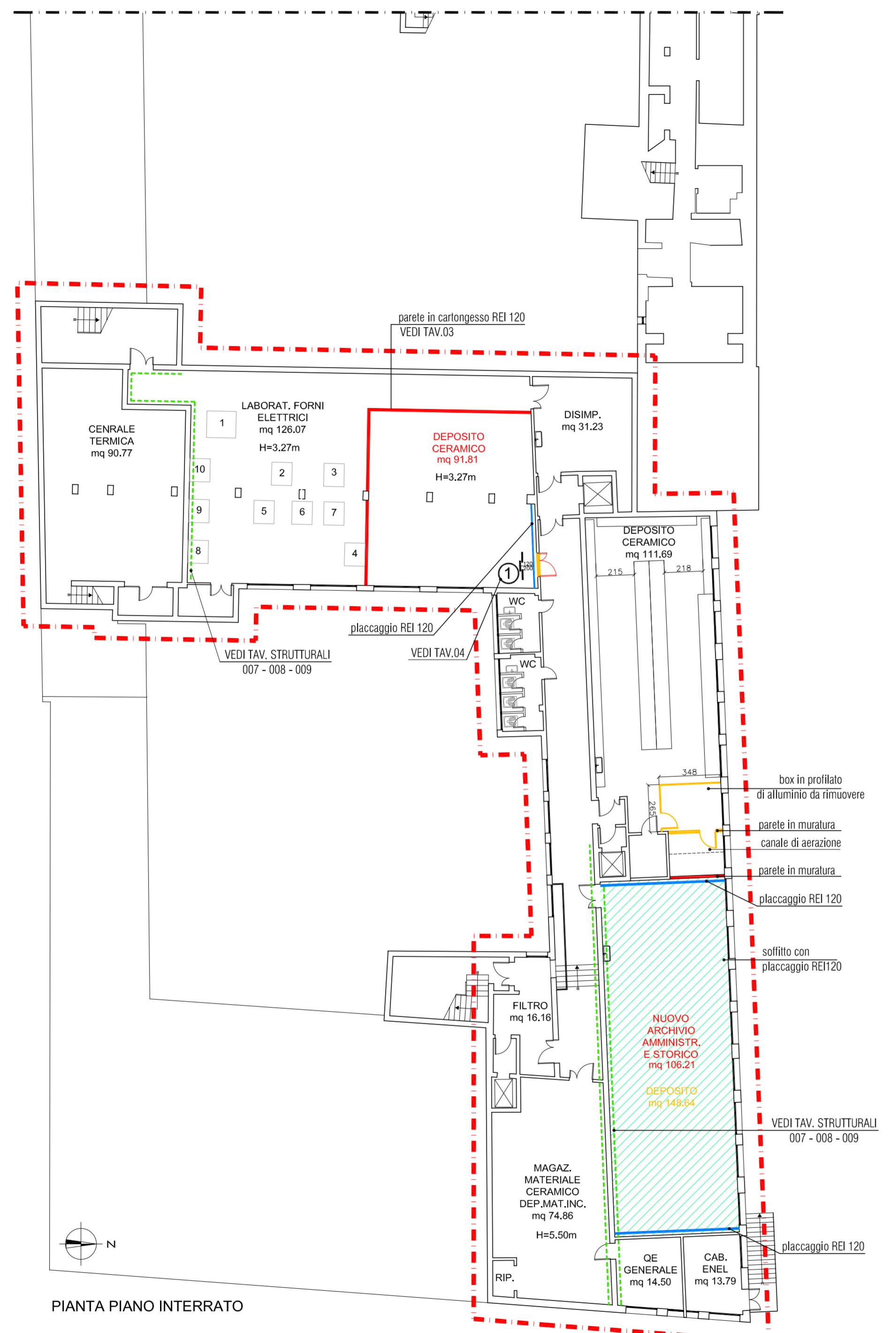

PIANTA PIANO INTERRATO

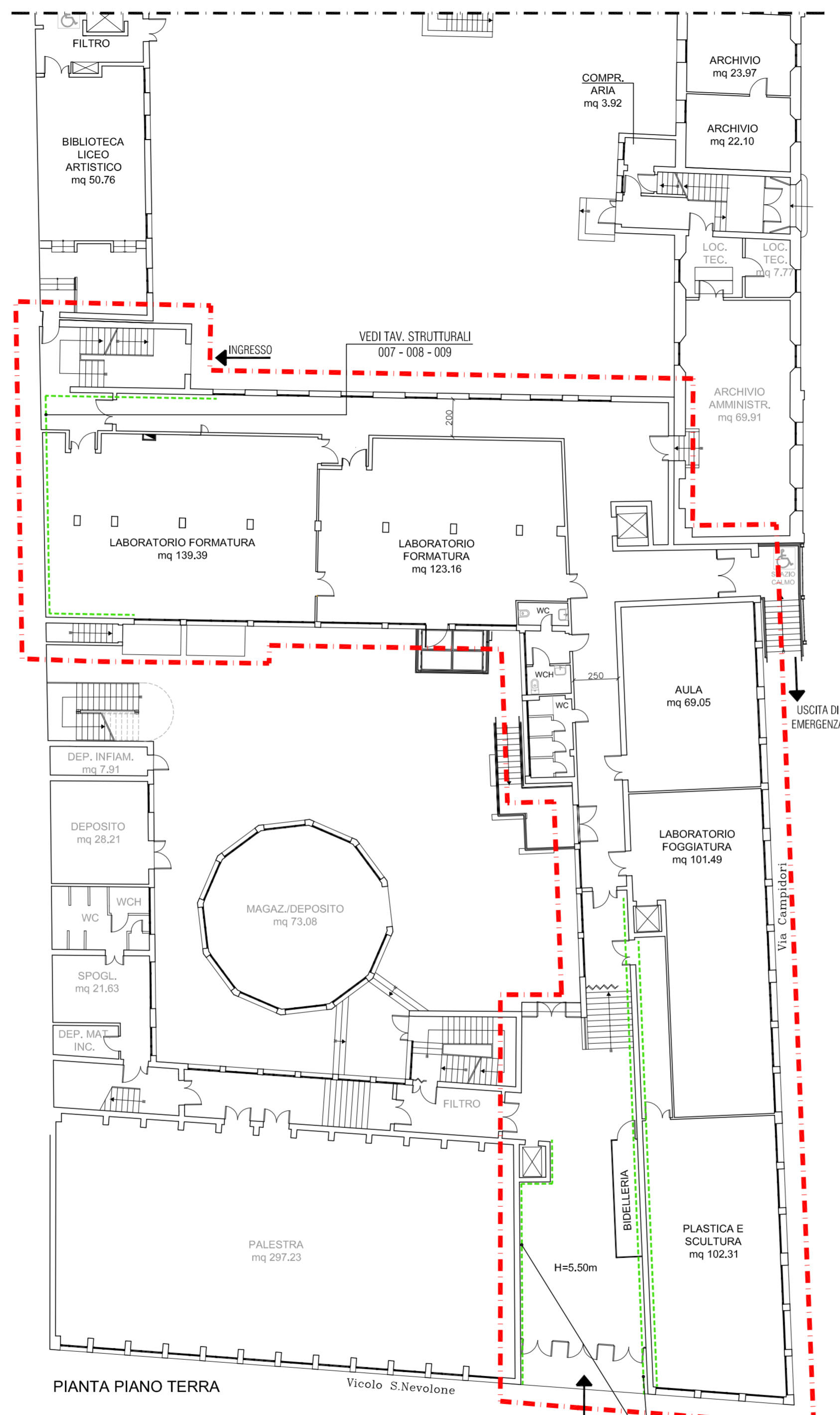

PIANTA PIANO TERRA

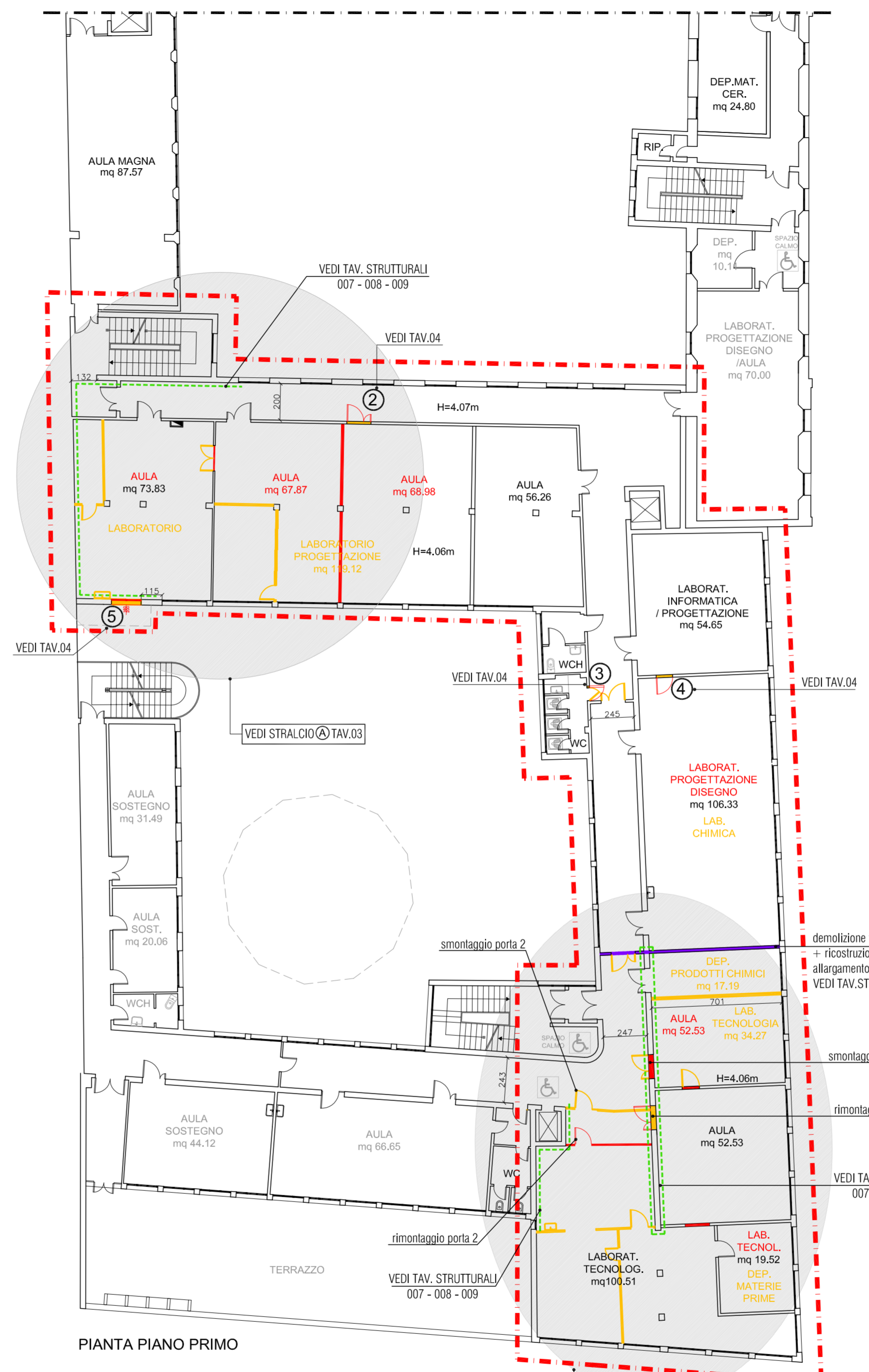

PIANTA PIANO PRIMO

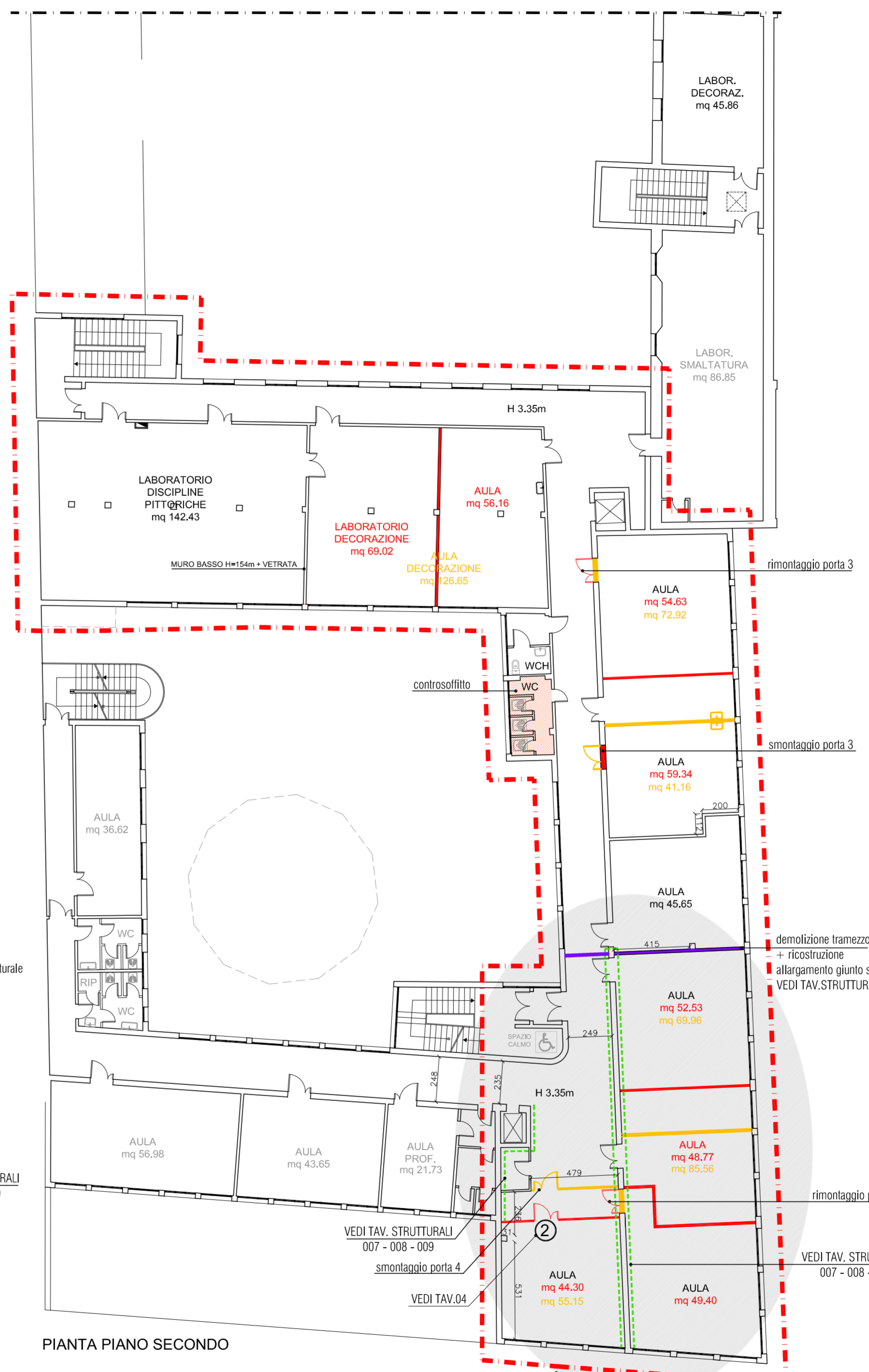

PIANTA PIANO SECONDO

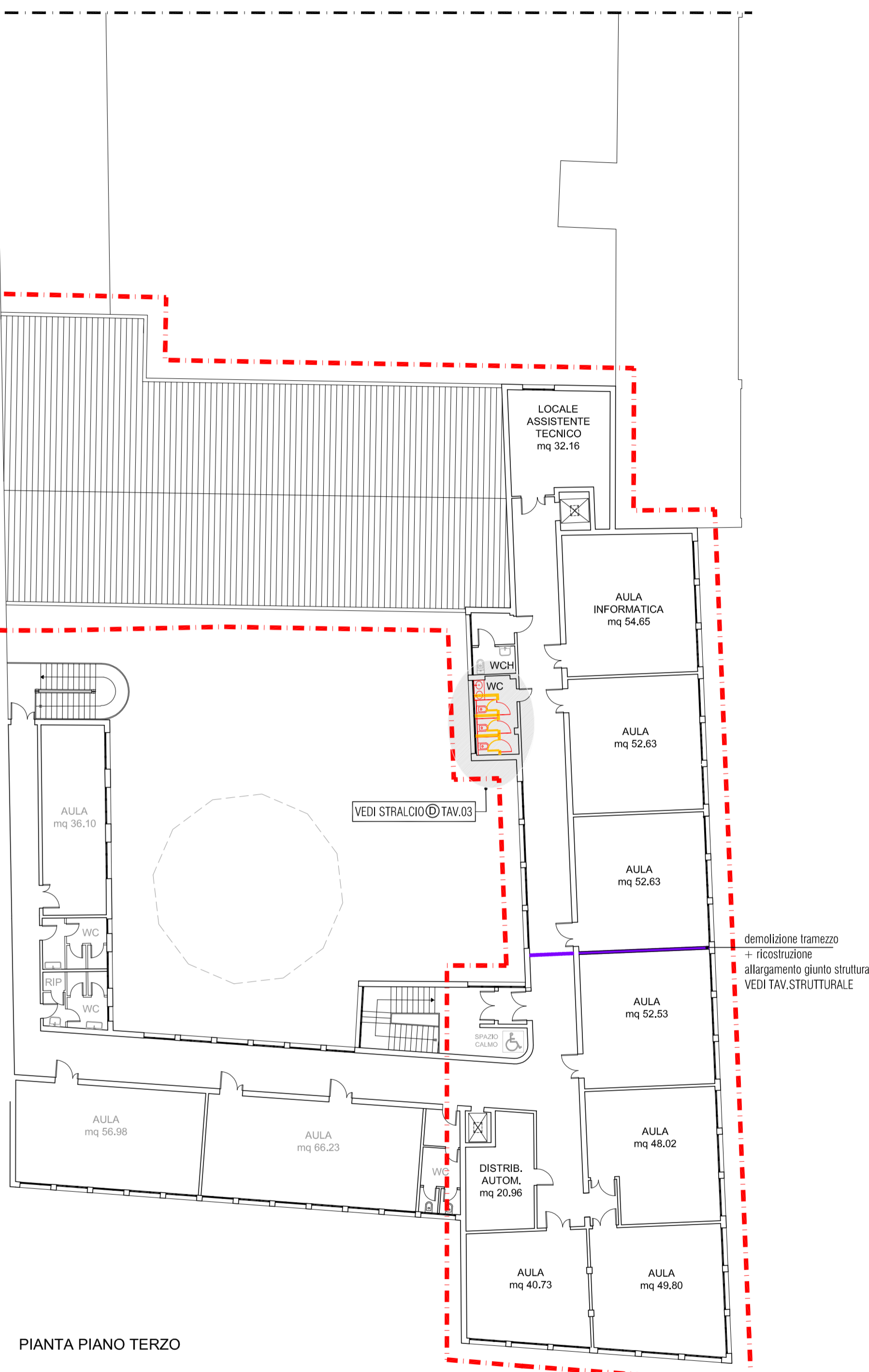

PIANTA PIANO TERZO

**LEGENDA**

- D UNITA' FUNZIONALE "D"
- E UNITA' FUNZIONALE "E"
- H UNITA' FUNZIONALE "H"
- AREA D' INTERVENTO
- CONSOLIDAMENTO SISMICO CON BETONCO ARIATO VEDI TAV. STRUTTURALE
- PLACCCAGGIO REI 120
- CONTROSOFFITTO
- DEMOLIZIONE + RICOSTRUZIONE SU GIUNTO STRUTTURALE VEDI TAV. STRUTTURALE
- VEDI ABACO INFISSI

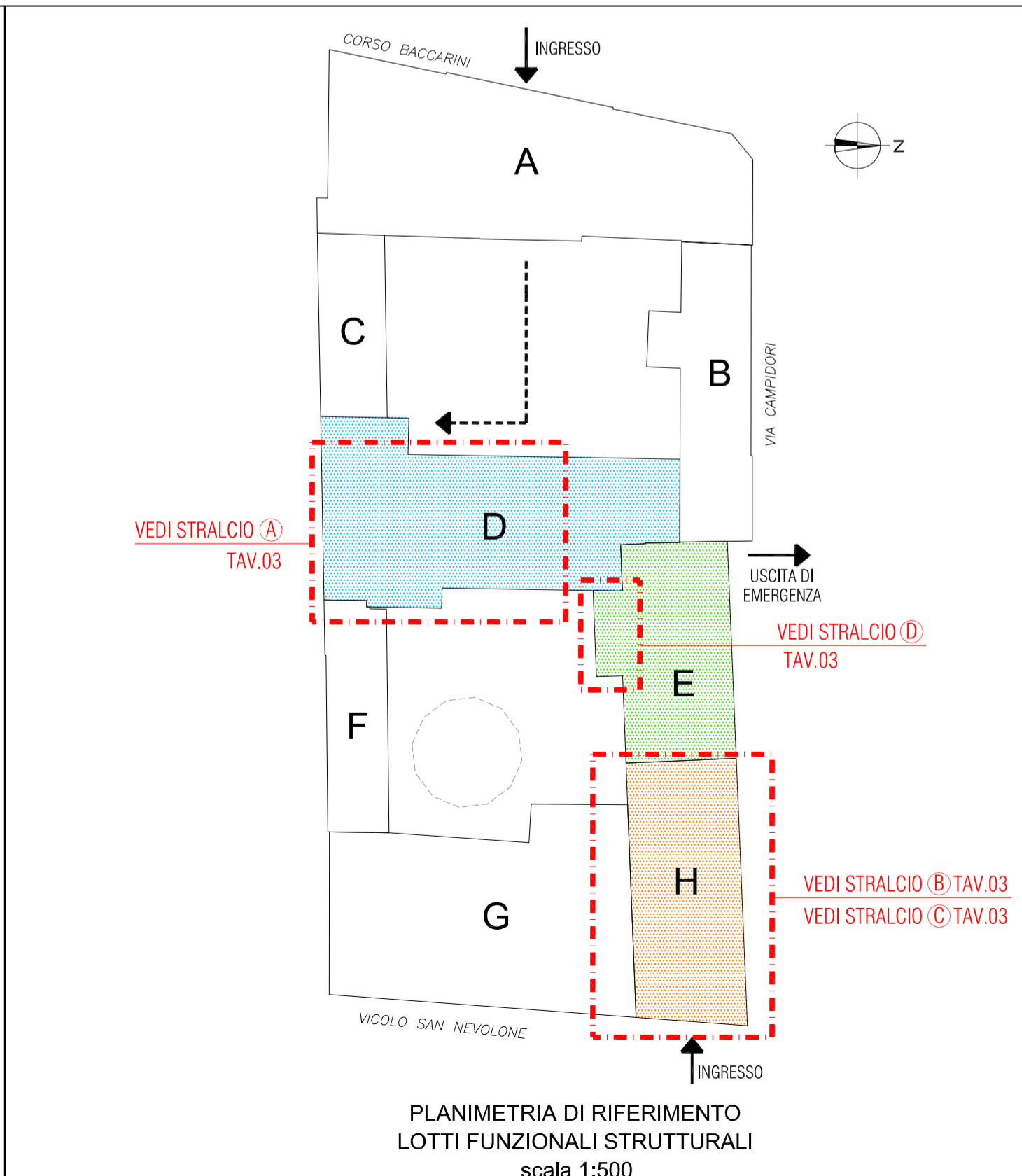

PLANIMETRIA DI RIFERIMENTO  
LOTTI FUNZIONALI STRUTTURALI  
scala 1:500